

小あゆの福祉

発行・編集 (年6回/奇数月発行)

社会福祉法人
府中市社会福祉協議会

〒183-0055 東京都府中市府中町1-30 ふれあい会館2階

TEL 042-364-5137 FAX 042-362-9090

Eメール: mail@fsyakyo.or.jp

ホームページ: https://www.fsyakyo.or.jp

題字 高野律雄 市長



障害者福祉サービス事業所

ようこそ!



Welcome

は～もにいへ

は～もにいは、喫茶の営業と
福祉施設の手作り製品の販売を
している障害者福祉サービス事業所
(就労継続支援B型)です。

季節ごとに実施している
「季節限定メニュー」が
おすすめです。トースト、
スープやスムージーなど、
市内福祉施設やJAなどの
府中産の食材を使用した
メニューも多くあり、
おいしいです。

いつもお気に入りの
メニューを注文して
くださる常連のお客
様もいらっしやいま
す。厨房で作るのも、
接客をするのも、ど
ちらの仕事も好きで
す。



喫茶

ゆっくり落ち着く空間

お飲み物(250円～)や軽食(500円～)を提供しています。
店内はテーブル席のほか、お座敷もあります。ご予約も承ります!

こんがり
焼き色が
ついて
いい感じ♪

トースト
セットを
作ります!



味の濃さの
ムラが無く、
最後まで
ほっと落ち着く
優しい味ですよ!



みんなが大好きな、分厚くて
香ばしいトーストです。バター
の塩味がよく合うんですよ。



府中市産の野菜をたくさん
使った、シャキシャキ新鮮
なミニサラダを用意します。



淹れたての綺麗なクレマ
タイプのコーヒーは、フェア
トレード認証のブレンドです。

販売

丁寧に手作りされた、
心あたたまる製品たち

市内の障害者福祉施設にて作られたさまざまな商品を販売しています。

お菓子/食品

- 焼菓子 ● せんべい ● ゼリー等
- パン ● こんにやく ● コロッケ
- おはぎ(曜日限定あり)等

雑貨

- 紙製品 ● 布製品 ● 染物 ● 手芸品等



販売コーナー
ガラス面

営業時間 | 10:00~17:30

(ラストオーダー17:15)

定休日 | 毎週水曜日、臨時休業・休業日

住所 | 府中市寿町1-1

旧府中グリーンプラザ分館1階

電話 | 042-340-0212

※売り上げは各施設の収入となり、そこで働く
障害のある方の工賃となります。

メンバー手描きのカラフルな
イラストが目印です!

は～もにいは障害のある方が福祉的な環境で働く場として、現在17名の方が通っています。それぞれにハンディはありながらも仲間・職員が力を合わせて、お客様をお迎えしています。

は～もにいの姉妹店

甘味・御休み処
大國魂神社境内

けやき並木から大鳥居の
右手、稲荷神社脇の木立に
ある小さな甘味処です。
お飲み物や甘味、軽食を
ご用意しています。

営業時間 | 10:00~17:00
定休日 | 毎週水曜日、臨時休業日
住所 | 府中市宮町3-1 大國魂神社境内北西角
電話 | 042-365-0886



は～もにい・
御休み処へ
ぜひお越しください

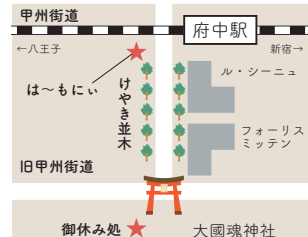

は～もにい・御休み処へ
この記事をご持参くださった方には、
お飲み物を50円引きします。

のみの1杯につき
50円引き

※本券を注文時にお渡しください
※他サービスと併用不可
※6/30まで(ふちゅうの福祉5/1)

無料

地域福祉コーディネーター 困りごと相談会

地域福祉コーディネーターがお話を伺い、解決に向けて一緒に考えます。
お気軽にお立ち寄りください。

お金に困っているけれど、
どこに相談していいかわからない

庭木がのびて、
うっそうとしている
家があって、気になる

時間ができたので、
何か自分にできる
活動がしたい

子どもが働かず
家にいるので
心配

老後の生活が
なんとなく不安

地域福祉コーディネーターとは

今の制度では解決しにくい困りごとを抱えている方に寄り添い、解決に向けて一緒に考えます。また地域の住民が一人ひとりの困りごとを地域全体の課題としてとらえ、地域の方々と協力して、解決できるような「ささえあい」のしくみづくりをお手伝いします。

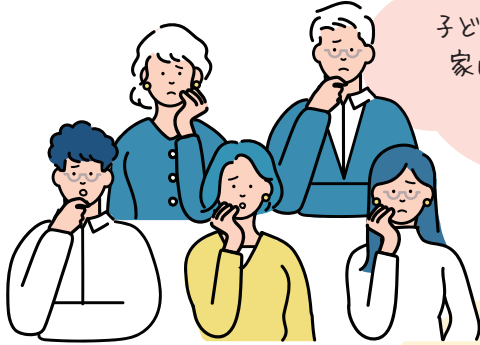

紅葉丘文化センターでの困りごと相談会の
日時が、週3回に拡大しました

開催会場	日時
中央文化センター	毎週 月 曜日 9:15~11:45
白糸台文化センター	毎週 水 曜日 13:30~16:00
片町文化センター 西府文化センター	毎週 木 曜日 9:15~11:45
押立文化センター 四谷文化センター	毎週 木 曜日 13:30~16:00
新町文化センター	毎週 月 水 木 曜日 9:30~16:00
住吉文化センター	毎週 月 木 金 曜日 9:30~16:00
武蔵台文化センター	毎週 月 火 金 曜日 9:30~16:00
是政文化センター	毎週 火 木 金 曜日 9:30~16:00
紅葉丘文化センター	毎週 月 水 金 曜日 9:30~16:00

※祝日はお休みです。その他変更になる場合があります。

訪問による相談・ふれあい会館での相談もお受けします。
まずはお気軽にお問合せください。

問合せ

地域活動推進課 まちづくり推進係 コーディネーター担当

TEL 042-334-3040 FAX 042-362-9090 E-mail fuwari@fsyakyo.or.jp

本年度も地域住民の皆さまをはじめ、関係機関・団体の方々とより一層連携を深め、
地域福祉事業の推進に努めてまいります。

府中市社会福祉協議会

令和6年度事業計画

基本方針・重点項目

- 1 法人運営
- 2 第4次地域福祉活動計画の推進
- 3 わがまち支えあい協議会の拡充
- 4 地域福祉・生活支援コーディネーター活動の推進
- 5 困りごと相談会の拡充(相談拠点の拡充)
- 6 災害ボランティアセンター立ち上げ訓練の実施
- 7 防災まち歩きの実施
- 8 避難者孤立化防止事業の実施(新規)
- 9 社会福祉法人等の地域公益活動
- 10 権利擁護センターふちゅうの推進
- 11 地域包括支援センターおしたての推進
- 12 府中市子ども発達支援センターの推進(新規)
- 13 指定管理者制度に基づく管理運営事業の充実
 - (1)府中市立ふれあい会館
 - (2)府中市立心身障害者福祉センター

問合せ

総務課 総務係 TEL 042-364-5137

令和6年度 収入予算

1,624,693千円

収入項目	金額(千円) / 構成比
会費/寄付金/事業収入等	24,287 / 1.49%
補助金等	195,009 / 12.00%
受託金(府中市/都社協)	1,119,981 / 68.93%
介護保険料等/就労支援事業/障害福祉サービス等	253,182 / 15.58%
積立金取崩	25,834 / 1.59%
前年度からの繰越金	6,400 / 0.39%

※詳細は当協議会のホームページをご覧ください

令和6年度 支出予算

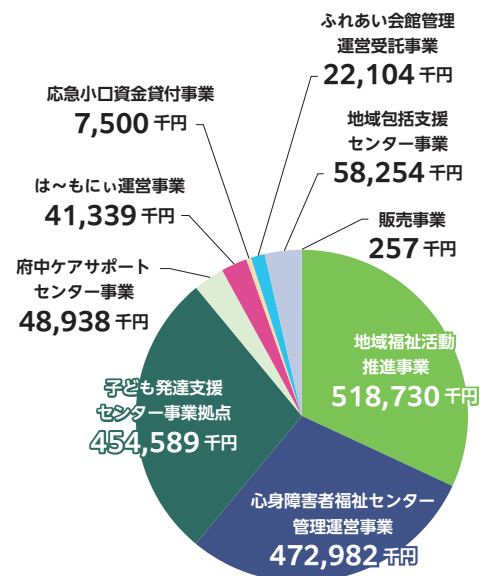

[広告]

あなたの不安を安心に。

相続税

相続手続き



府中駅より徒歩5分、地元密着38年、初回相談無料

相続に関するご相談はお任せ下さい。

府中相続税サポートセンター
0120-109-700 運営: 税理士法人 谷合会計

セコムグループの自立型サービス付き高齢者向け住宅

リーフエスコート東小金井

JR中央線「東小金井」駅より徒歩5分

■住所/〒184-0002 東京都小金井市龍野町1丁目3番6号 ■敷地面積/2299.60㎡(695.62坪) ■建築延床面積/3672.61㎡(1110.96坪) ■構造規模/鉄筋コンクリート造地上3階 ■住戸数/62戸 ■居室面積/全14タイプ25.01㎡~55.68㎡ ■取引形態: 買主 ■広告主: 運営主体/住宅部分: 株式会社荒井商店/介護事業所部分: 株式会社土屋 ■竣工/2024年3月28日 ■宅建建物取引業/東京都知事(14)第25727号 ■広告有効期限/2024年9月30日

月額費用 179,000円~ (共益費・生活支援サービス費込み)

入居一時金・礼金・更新料不要

0800-777-6556 受付時間/午前10:00~午後5:00

POTRERO FUNCTIONAL FITNESS

老若男女問わず、ライフスタイルに合わせた Cross training 始めました
“身体づくり”を展開いたします 有酸素でのトレーニング 希望の方におすすめです

tel.042-401-0565
Instagram potrero202310

国分寺駅北口徒歩5分
国分寺市本町2-15-7 ハウスアムニティ3 B1F

第12回 Let's 地域交流活動 サロン交流会のご報告

3月11日(月)に、第12回 Let's 地域交流活動サロン交流会を実施し、約40名の方にご参加いただきました。今回は、講師をお招きし、「気づく、動く、つながる みんなで支えあうサロン活動」というテーマで、サロンを継続するために必要なことやサロンの役割について、他市の事例を交えながらお話していただきました。グループワークでは、サロンの課題などについての意見交換を行いました。参加された方からは、「当事者意識が大切だと思いました」「サロン活動を続けるために参加者に密に連絡していきます」等の感想をいただきました。

詳細は当協議会のホームページにも掲載していますのでご確認ください。



○当日ご講演いただいた講師の
藤田先生が所属する
「認定NPO法人育て上げネット」



○当日講演の中でお話にあった
家族支援事業「結」



問合せ

地域活動推進課 まちづくり推進係
TEL 042-364-5382 FAX 042-362-9090

最新版



地域の皆さんでつくる地域交流の場『ふれあいいきいきサロン』として市内で活動している77か所のサロンを掲載した『ふれあいいきいきサロンマップ』ができました。市内のサロンが掲載されておりますので、お役立てください。あわせて、市内の高齢者・障害者・子育て関係の施設を載せた『ふちゅうの福祉施設マップ』も作成いたしました。いずれも文化センター等に設置していますので、ぜひご覧ください。

ふれあいいきいきサロンとは？
地域の皆さんでつくる地域交流の場です。地域に住むいろいろな方、また多世代が自由に参加でき、出来る範囲で主体的に関わることで、自分を活かしながら過ごせる場所です。また、そこのふれあいが地域でささえあうきっかけにつながる場所です。



「ふちゅうの福祉施設マップ」もできました!

問合せ

地域活動推進課 まちづくり推進係 TEL 042-364-5382

社協創立60周年記念 ふれあいチャリティゴルフ 冬季大会のご報告



2月26日(月)に桜ヶ丘カントリークラブで開催されました本大会は、強風が吹き寒さ厳しい中でしたが、参加者の方にはゴルフを通じて親睦を深めていただき、楽しい大会となりました。

後日、実行委員会から参加費の一部とチャリティホールの収益金を当協議会への寄付金・会費として400,684円いただきました。地域福祉活動を支える財源として大切に使用させていただきます。

本大会を開催するにあたり、京王レクリエーション(株)桜ヶ丘カントリークラブ様、(株)京王百貨店様、サントリービバレッジソリューション(株)様、東京キリンビバレッジサービス(株)様、コカ・コーラボトラーズジャパン(株)様、(株)アベックス様、(株)八洋多摩営業所様に協賛・ご協力をいただきました。ありがとうございました。

問合せ

ふれあいチャリティゴルフ大会実行委員会事務局
当協議会 総務課 総務係 TEL 042-364-5137

ふくし 法律相談

申込み制

日時 | 5月21日(火) 13:30~16:00
※奇数月第3火曜日開催
対象 | 高齢者および障害のある方など
費用 | 無料
内容 | 弁護士による専門相談
(相談時間: 30分程度)
申込開始 | 実施月の1日から

高齢者および障害のある方などを対象に、成年後見、遺言・相続、死後事務などについて、弁護士が個別にご相談に応じます。

権利擁護センターふちゅうでは、上記ふくし法律相談の他、職員による成年後見制度等に関する相談を受け付けています。

申込み・問合せ

権利擁護センターふちゅう
TEL 042-360-3900 FAX 042-362-9093

登録ヘルパー(臨時職員)随時募集中!

介護保険法の訪問介護、障害者総合支援法の居宅介護事業の登録ヘルパーを募集しています。シフトに基づく勤務で、週1時間から働けます。詳しくはお問合せください。



問合せ

府中ケアサポートセンター TEL 042-363-1761 (担当: 石渡)



心温まるご寄付をありがとうございました

一般寄付

(令和6年2月1日~令和6年3月31日) (順不同、敬称略)

10万円以上

アンダーツリー株式会社
浅間町婦人会
匿名2件

1万円未満

多摩友の会府中小金井方面
シマナカクリーニング店
一般社団法人首都圏任意売却推進機構
ダイドードリンコ株式会社

1万円以上

THE SUNTORY UN!ON 武蔵野支部
サントリービール労働組合 武蔵野支部
府中市長野県人会
府中女性防火の会
有竹ボディー
倉林三郎2件
匿名4件

いろは会
玉木佳子
匿名2件



府中女性防火の会様



アンダーツリー株式会社様

【広告】

断熱玄関ドア交換 断熱内窓取付 断熱真空ガラス交換

に対し補助金制度あります

窓・ドアのリフォームお任せください! 申請手続代行手数料、ご相談・お見積り 無料

増改築相談員がいるお店 窓とガラスの専門店

創業70年 株式会社 芹沢ガラス

0120-953-577

国立市中2-5-17 営業時間/9:00~17:30 定休日/日曜・祝日・隔週土曜

生前整理の手順を専門家にご紹介

終活セミナー

参加料 無料!

日時 2024年6月9日(日) 11:00~

場所 森の風ホール府中 (府中市紅葉丘1-28-5)

多摩中央葬祭株式会社 TEL/0120-136-841

ご葬儀のご相談は24時間365日受付

府中市社会福祉協議会からのお知らせ

講座や研修等は事前の申込みが必要です。お申込みのうえご出席ください。

受講者募集①

一緒に活動
しませんか

令和6年度 府中市市民後見人入門講習・地域福祉権利擁護事業生活支援員養成講習

申込み制

生活支援員は、日常生活の中で判断に不安のある方(認知症高齢者・知的障害者・精神障害者等)の福祉サービスの利用手続きや日常的な金銭管理をお手伝いするお仕事です。活動に関心のある方、まずは事前説明会にお越しください！

事前説明会

5月10日(金) 10:00~12:00
当養成講習に関する説明会を開催します。生活支援員の活動を希望する方は、お申込みのうえご出席ください。

申込み

右の二次元コードから⇒



養成講習

講習期間 | 6月7日(金)~7月19日(金) (全8回)
場 所 | ふれあい会館3階 会議室、市内の福祉施設等
対 象 | 市民

- 左記の事前説明会および講習会に全回出席し、修了後に生活支援員として活動できる方
- 自転車での移動が可能な方

定 員 | 15名
費 用 | 無料(講習会への出席に要する交通費は参加者負担)

講習内容 | 生活支援員の役割と具体的業務ほか

そ の 他 | 「一緒に活動しませんか？」生活支援員さんの声はこちらから ⇒



問合せ 権利擁護センターふちゅう TEL 042-360-3900 kenric@fsyakyo.or.jp

受講者募集②

令和6年度 第1回 成年後見制度入門講座

申込み制

成年後見制度って何？私も利用できますか？等、当センターに多く寄せられる質問や相談について、ふくし法律相談でおなじみの長谷川先生からわかりやすく説明します。

日 時 | 6月12日(水) 13:30~15:30
場 所 | ふれあい会館3階 会議室
対 象 | 市民 定 員 | 20名
費 用 | 無料
講 師 | 長谷川 敬祐 弁護士 (西東京きらり法律事務所)

申込み・問合せ 権利擁護センターふちゅう TEL 042-360-3900 FAX 042-362-9093

協力者募集

申込み制

ボランティア・協力会員 募集

ボランティア・協力会員に関心がある方を募集しています。ボランティアは無償、協力会員は1時間700円からの活動費が支払われます。

ボランティア・協力会員入門研修

日 時 | ①5月21日(火) 10:00~12:00 ②6月22日(土) 13:30~15:30
場 所 | いずれもふれあい会館1階 ボランティア活動室 (会場は変更になる場合があります)
定 員 | 12名
そ の 他 | ボランティアと在宅福祉助け合い事業の協力会員、それぞれに登録ができます。協力会員の登録にあたっては、印鑑・身分証・介護や保育の資格をお持ちの方は証明書のコピーを受講時にお持ちください。

申込み・問合せ 地域活動推進課 まちづくり推進係 コーディネーター担当 TEL 042-334-3040

みんなの掲示板

府中朗読友の会 会員募集

視覚障がい者のための音訳CDを作成しています。

研修日時 | 毎月第2金曜日 10:00~12:00
場 所 | ふれあい会館1階 ボランティア活動室
費 用 | 年会費1,000円

申込み・問合せ 高島 紀子 TEL 042-366-0458

「不登校の児童と保護者の応援事業」～円 change my life 不登校の上映～ 令和6年度府中市市民活動応援助成金「エール」採択事業

日 時 | 5月26日(日) 13:30~15:30
場 所 | 府中市市民活動センタープラッツバルトホール (宮町1-100 ル・シーニユ5階)
費 用 | 大人500円、小学生以下無料
内 容 | ● 風見穂香 ミニライブ(不登校の応援ソング) ● 風見穂香、風芽美空、星真弓による当事者の講演
そ の 他 | 市民活動応援助成金「エール」取得
後 援 | 府中市教育委員会

申込み・問合せ ねくすとぐるーあっぶ親の会 nextgrowup@gmail.com

令和6年度中央競馬馬主社会福祉財団 助成事業の申請受付

対 象 | 社会福祉法人・NPO法人 主に母子及び児童福祉事業、障害者福祉事業、老人福祉事業、その他の公益事業 (保育所については原則東京競馬場及び場外発売所近隣のみ受付) 令和4・5年度で助成した法人については原則として受け付けません。
助 成 額 | 助成率は総事業費の75%以内 上限額は原則、社会福祉法人は200万円、NPO法人は150万円
申請締切 | 5月31日(金)

申請 詳細、申請についてはホームページから <https://www.toa-fukushi.jp/>

問合せ 一般社団法人 東京馬主協会 TEL 042-365-3705

参加者募集

府中市合同水防訓練に参加してみませんか！

府中市が毎年開催している水害を想定した防災訓練です。台風・集中豪雨等による河川のはんらんや堤防の決壊などの水害に備え、住居への浸水防止の方法等を学び、訓練します。

防災を学ぶ貴重な機会です。自宅やご近所の家が水害で水浸しにならないよう、日ごろの訓練で地域の助けあいを身につけましょう。



日 時 | 6月2日(日) 9:30~11:30 ※大雨、荒天時は中止
場 所 | 押立町5丁目先(多摩川左岸 多摩川緑地)
定 員 | 約10人
内 容 | 積み土のう工法(土のうを使用した浸水防止訓練)
そ の 他 | ● 服装は作業しやすい服・運動靴で、軍手・タオルをお持ちください。 ※小雨時は、雨具と長靴もお持ちください。 ● ボランティア保険への加入が必要です。

申込み制

申込み・問合せ 府中ボランティアセンター TEL 042-364-0088

その他

地域包括支援センター おしたて

「地域包括支援センター しみずがおか」は、令和6年4月より「地域包括支援センター おしたて」に名称を変更しました。

問合せ TEL 042-363-1661 FAX 042-336-1199



環境に配慮した森林認証の紙を使用しています